Suv-PP-Red DULET SUV PP RED

0200HO12107 MIRAND *RC x LUCKY PP-RED x SYMPATICO *RC

RED & WHITE POLLED

COOMBOONA ZIPIT MIRAND-PP *RC
SOF003 DULET LUCKY SANDY P RED VG-88-4YR-CAN
ZIMMERVIEW LUCKY PP-RED
SNOWBIZ SYMPATICO SOFIA VG-85-2YR-USA 1*
DYMENTHOLM S SYMPATICO *RC
GEN-I-BEQ SNOWMAN SUMMER VG-85-2YR-CAN 5*

GLPI +2736 PRO$ 218

DPF BLF CNF XIF BYF MWF CVF HH1F HH2F HH3F HH4F HH5F HH6F HCDF HMWF

Reg. #: HOCANM111585518 aAa: 342516 DMS:

Nacimiento: 01/30/2020 Caseina Kappa: AB Caseina Beta: A1A2

PRODUCCIÓN 89 Hatos 153 Hijas 95% Conf. GEBV 25*APR

Leche kg	Grasa kg	Grasa %	Proteina kg	Proteina %
-219	**2**	**+0.10**	**-11**	**-0.02**
Eficiencia de Conversiòn **103**	RMC **103**	Eficiencia Metano **99**		

Promedio de la Hija (kg-ME) Leche **12,362 kg** Grasa **503 kg** Proteina **401 kg**

SALUD Y FERTILIDAD **Inmunidad 97**

Vida en el Hato	**100**	Inmunidad de los terneros	**99**
SCS	**99**	Habilidad al Parto	**103**
Fertilidad de la Hija	**98**	Habilidad de las Hijas al Parto	**96**
Puntaje de Condición Corporal	**99**	Rapidez en el Ordeñe	**109**
Resistencia a Mastitis	**97**	Temperamento Lechero	**100**
Persistencia de la lactación	**104**	Resistencia a Enfermedades Metabólicas	**101**

CONFORMACIÓN 67 Hatos 102 Hijas 92% Conf. GEBV 25*APR

Conformación	**2**	Fortaleza Lechera	**-6**
Sistema Mamario	**1**	Grupa	**7**
Patas y Pezuñas	**6**	% BM o Mejor	**65**

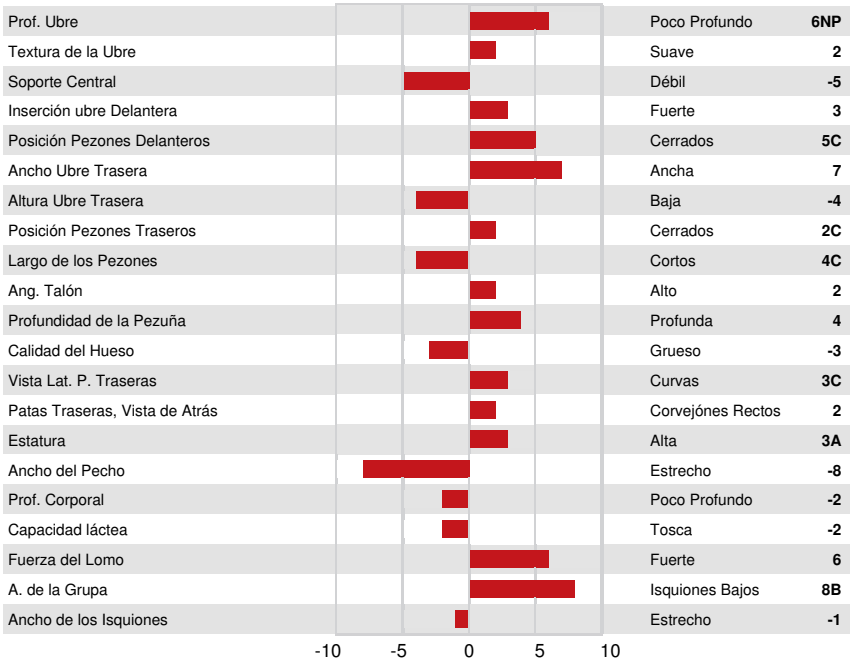

SNOWBIZ SYMPATICO SOFIA
GRANDDAM

GEN-I-BEQ SNOWMAN SUMMER
THIRD DAM

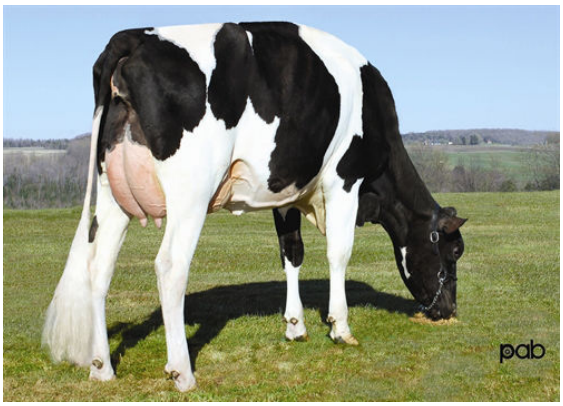

GEN-I-BEQ BOLTON SECRETLY
FOURTH DAM